

PROGRAMA

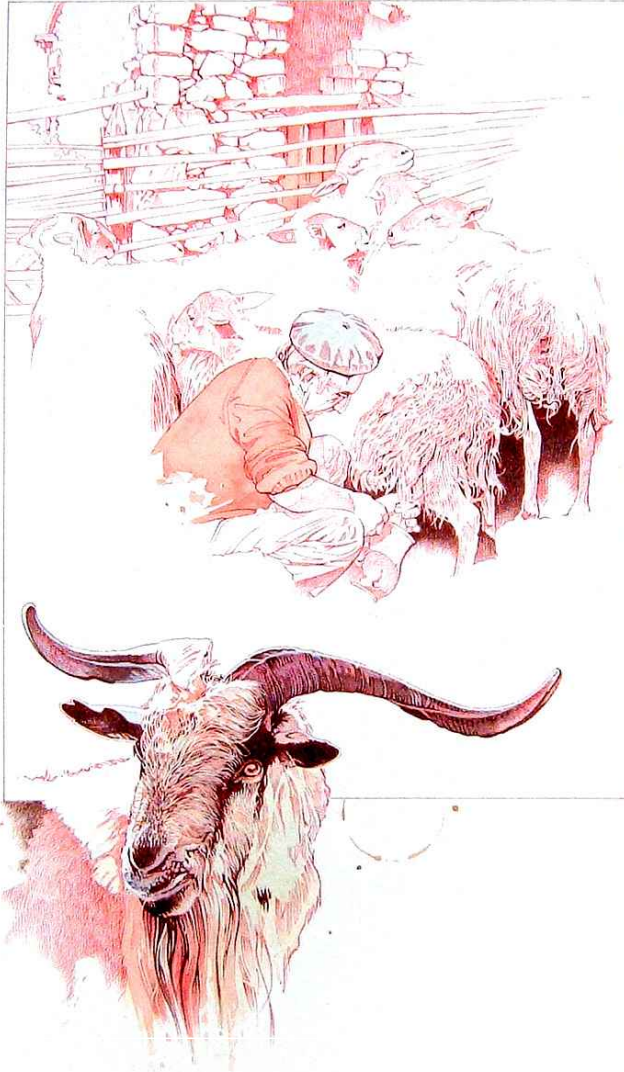

CULTURAS CAMPESINAS Y BIODIVERSIDAD

SISTEMAS TRADICIONALES DE GESTIÓN DE LOS AGROECOSISTEMAS
Y CONSERVACIÓN DE LA NATURALEZA

INTRODUCCIÓN

La aplicación del reglamento (CE) 1698/2005 del Consejo de la Unión Europea relativo a la ayuda al desarrollo rural a través del Fondo Europeo Agrícola de Desarrollo Rural (FEADER) para el periodo 2007-2013 y, en especial, lo concerniente al eje 2 (Mejora del Medioambiente y del Entorno Rural) y a las exigencias derivadas del desarrollo de la Red Natura, nos obliga a una reflexión conjunta para intentar diseñar estrategias de gestión integrada en aquellos territorios de agricultura tradicional que coinciden con lugares de interés natural o espacios protegidos.

Para ello se hace necesario, por una parte, reconocer el papel que juegan las diferentes culturas agrícolas, ganaderas y forestales del país a favor del desarrollo rural sostenible y, por otra, conocer como afectan dichas actividades a la conservación del territorio, los paisajes y las especies silvestres y domésticas autóctonas.

Para avanzar en estas ideas, nos reuniremos en el Parque Natural de Somiedo un grupo de investigadores agrarios, naturalistas, ecólogos, conservacionistas, universitarios, gestores de espacios protegidos, agentes de desarrollo rural, agricultores y políticos para repasar y repensar el futuro en convergencia de agroecosistemas y culturas campesinas del Estado español con el objetivo fundamental de encontrar puntos de encuentro y acomodo que nos permitan orientar actuaciones transversales de reactivación de la agricultura tradicional y de la conservación de la biodiversidad.



OBJETIVOS

- Conocer distintas culturas campesinas, agrarias, forestales y ganaderas del Estado español y su interrelación con la conservación de los paisajes y los hábitats rurales y naturales.
- Analizar las relaciones de interdependencia entre fauna silvestre, razas ganaderas y manejos del territorio.
- Proponer actuaciones de rehabilitación, reactivación y modernización de las culturas campesinas para favorecer la biodiversidad.
- Avanzar en el diseño de actuaciones transversales e integrales de desarrollo rural y conservación de los paisajes en el marco del Reglamento FEADER (2007-2013).

DESTINATARIOS

- Gestores de Grupos de Desarrollo Rural LEADER y PRODER.
- Gestores de espacios protegidos.
- Agentes de desarrollo rural.
- Investigadores del campo agropecuario y de la biodiversidad.
- Responsables institucionales en agricultura, desarrollo rural y recursos naturales.
- Grupos conservacionistas.
- Sindicatos agrarios, agricultores y ganaderos.





INFORMACIÓN GENERAL

- Fecha:
5, 6, 7 de abril de 2006
- Lugar:
Centro de Recepción Parque Natural de Somiedo, Pola de Somiedo (Asturias)
- Dirección:
Servicio Regional de Investigación y Desarrollo Agroalimentario (SERIDA)
Grupo de Desarrollo Rural PRODER del Camín Real de la Mesa
- Coordinación:
Jaime Izquierdo. Departamento Tecnológico y de Servicios SERIDA
- Secretaría de las jornadas e inscripciones:
Beatriz López, Aurora Cortina, Xosé Nel Riesgo y José Molina
Grupo de Desarrollo Rural de Camín Real de la Mesa
c/ Arroyo Naranjo, 1 bajo. 33820 Grado. Asturias.
Tfn.: 985 75 47 83. Fax.: 985 75 47 84
e-mail: caminrealdelamesa@cyberastur.es
- Nº de plazas:
70 (inscripción gratuita)

Miércoles, 5 de abril de 2006

16.30-17.00 INAUGURACIÓN

Francisco González Buendía. Consejero de Medio Ambiente, Ordenación del Territorio e Infraestructuras del Principado de Asturias.

Belarmino Fernández Fervienza. Alcalde de Somiedo y Presidente del Grupo de Desarrollo Rural del Camín Real de la Mesa.

Pedro Castro Alonso. Director del Servicio Regional de Investigación y Desarrollo Agroalimentario (SERIDA).

17.00-18.00 PONENCIA «Economía, ecología y sostenibilidad en el medio rural»

Luis Jiménez Herrero. Director Ejecutivo del Observatorio de la Sostenibilidad en España (OSE).

18.00-18.30 PAUSA

18.30-20.00 MESA REDONDA «Concertación social, conservación del medio rural y rehabilitación de las culturas campesinas en los territorios de agricultura tradicional»

Participan:

Belarmino Fernández. Alcalde de Somiedo.

Eduardo Lastra. Director del Instituto de Desarrollo Rural del Principado de Asturias.

Cristino Ruano. Director General de Recursos Naturales del Principado de Asturias.

Jesús Arango. Profesor de Economía Aplicada. Universidad de Oviedo.

Jaime Izquierdo. Jefe del Departamento de Tecnología. SERIDA.

Presenta y modera:

Beatriz López. Gerente del Grupo de Desarrollo Rural del Camín Real de la Mesa.

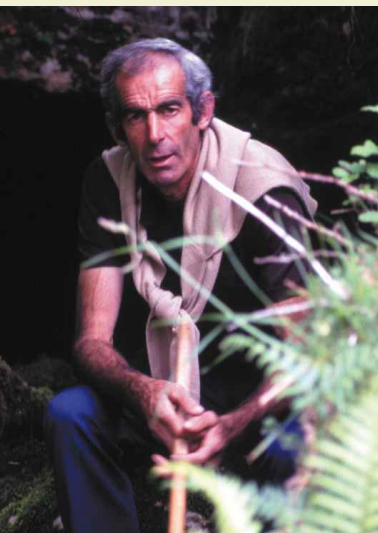

Jueves, 6 de abril de 2006

- 09.30-10.30 PONENCIA «Cultivos tradicionales y biodiversidad en el Archipiélago Canario».
Jaime Gil. Ingeniero Técnico Agrícola.
- 10.30-11.30 PONENCIA «Conservación y desarrollo de paisajes agrarios tradicionales en el Levante español»
José María Egea. Catedrático de Botánica de la Universidad de Murcia.
- 11.30-12.00 PAUSA
- 12.00-13.00 PONENCIA «La dehesa mediterránea: Cultura vs Naturaleza»
Fernando Parra. Ecológo y Urbanista.
- 13.00-14.00 PONENCIA «Ganadería extensiva en el Pre-Pirineo Aragonés: consecuencias medioambientales e implicaciones para la gestión sostenible»
Alberto Bernués. Grupo de Investigación en Sistemas Agro-silvo-pastorales sostenibles. Centro de Investigación y Tecnología Agroalimentaria (CITA). Gobierno de Aragón.
- 14.00-16.30 DESCANSO
- 16.30-17.30 PONENCIA «Principios para la incorporación del valor económico total a la gestión de los sistemas agrarios: Conservación de la naturaleza y actividad económica en espacios naturales protegidos españoles»
Pablo Campos. Economista. Instituto de Economía y Geografía. C.S.I.C.
- 17.30-18.00 PAUSA
- 18.00-20.00 MESA REDONDA «Buitres, osos, avutardas, cabras, arandaneras y trigo: claves para una gestión conjunta de la agricultura, la ganadería, la silvicultura y la biodiversidad»
Participan:
Koldo Osoro. Investigador del SERIDA.
José Ramón Obeso. Coordinador del Centro de Investigación de la Cordillera Cantábrica en Somiedo.
Roberto Hartasánchez. Presidente del FAPAS.
Guillermo Palomero. Presidente de la Fundación Oso Cantábrico.
Gerardo Báguena. Presidente de la Fundación Quebrantahuesos.
Gonzálo Barrera. Catedrático de Filosofía.
Manuel González (Lolo). Ganadero y alcalde pedáneo de Villar de Vildas (Somiedo).
Presenta y modera:
Pablo Álvarez. Director del Parque Natural de Somiedo.



Viernes, 7 de abril de 2006

- 09.30-10.30 PONENCIA «Las estepas y llanuras cerealistas de la meseta: opciones de futuro»
Horacio Peláez. Ingeniero Agrónomo. Junta de Castilla y León.
- 10.30-11.30 PONENCIA «La ganadería extensiva en la península Ibérica: Importancia económica y en la conservación del medio natural»
Manuel R. Pascual. Dr. en Veterinaria. Estación Agrícola Experimental (CSIC) de León.
- 11.30-12.00 PAUSA
- 12.00-13.00 PONENCIA «Gestión ecológica de bosques y cultivos forestales»
Germán Alonso. Fundación Biodiversidad.
- 13.00-14.00 PONENCIA «Gestión de la biodiversidad en los paisajes rurales tradicionales»
Jordi Sargatal. Fundación Territorio y Paisaje.
- 14.00-17.00 DESCANSO
- 17.00-18.00 PONENCIA «La agricultura suficiente: Perspectivas para una Ley de Desarrollo Rural Sostenible»
Jesús G. Regidor. Economista. Universidad Autónoma de Madrid.
- 18.00-19.00 PRESENTACIÓN del borrador de conclusiones
- 19.00 CLAUSURA
Elena Espinosa Mangana. Ministra de Agricultura, Pesca y Alimentación.
Servanda García Fernández. Consejera de Medio Rural y Pesca del Principado de Asturias.
Francisco González Méndez. Presidente de la Red Asturiana de desarrollo Rural (READER).
Belarmino Fernández Fervienza. Alcalde de Somiedo y Presidente del Grupo de Desarrollo Rural del Camín Real de la Mesa.

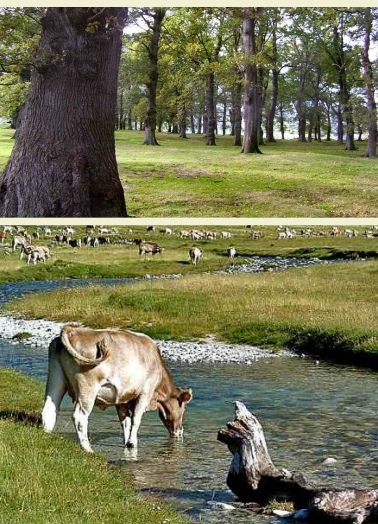

ORGANIZAN



COLABORAN



GOBIERNO DEL PRINCIPADO DE ASTURIAS

consejería de medio rural y pesca

Instituto de Desarrollo Rural



GOBIERNO DEL PRINCIPADO DE ASTURIAS

consejería de medio ambiente e Infraestructuras

Dirección General de Recursos Naturales