

Universidad de Oviedo

Departamento de Biología de Organismos y
Sistemas

Tesis Doctoral

Pseudomonas fitopatógenas en malas hierbas que acompañan al cultivo de la judía: Identificación, Tipificación y Patogenicidad

Ana María Fernández Sanz

Oviedo, 2013

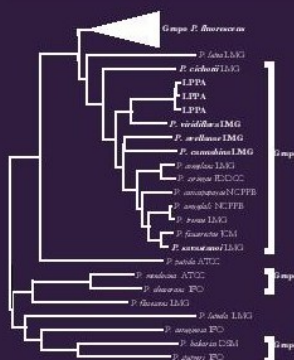

SERIDA

Servicio Regional de Investigación y Desarrollo
Agroalimentario